Élections municipales • 15 et 22 mars 2026

Votre Maire

Rémi Muzeau

Clichy naturellement

Oxygène

clichynaturellement.fr

Suivez-nous !

Rémi Muzeau

Clichy naturellement

Une équipe de 50 Clichoises et Clichois, engagée, compétente et représentative de la diversité de notre ville, réunie autour de votre maire Rémi MUZEAU pour porter ce projet et continuer à faire grandir Clichy.

De gauche à droite : Rang 4, *Évelyne LAUER, Georges ROUX, Michael ALBOU, Tristan ANTOINE, Bernard DROCHON, Stéphane FOUCHER-ALAQUI, Sandar RAMANADANE, Louis-François GONNOT*

Rang 3, *Olivier DESCOQS, Cécile MALARDIER, Iliès AJOUID, Danielle RIPERT, Terence GROULT, Luc MERCIER, Jérémy LEPESQUEUR, Marie-Astrid ALBERT, Julien BOUCHET, Louis-Alexandre ALCIATOR, Véronique CABASSET, Loïc PERON, Kahina IKENI, Rénata FERREIRA DE AZEVEDO, Karen DIDIER, Solène MOULINEC*

Rang 2, *Élodie DESCOUT, Jean-Luc BRACHET, Patricia BEHAL, Antonio MORAIS, Caroline MERCIER, Delphine DE PAOLI, Benoît DE LA RONCIERE, Imane ACHOUR, François MORVAN, Marie-Ange BADIN, Stephan FLOURENT, Marie-Jeanne COLOMBO, Marine DEFAUX, Agnès DELACROIX, Catherine PAMPHILE*

Rang 1*, Richard VINCE, Patrice PINARD, Josette DE MARVAL, Cédric ANÉ, Capucine CANDELLE, Sébastien RENAULT, Alice LE MOAL, Rémi MUZEAU, Véronique LORTAT-JACOB, Martine TERRIER, Laëtitia BERTHO, Stéphane COCHEPAIN*

Depuis 2020, nous avons fait avancer Clichy avec une ambition claire : améliorer concrètement le quotidien de toutes et tous. **Notre ville est aujourd'hui plus sûre, plus agréable, plus solidaire, et résolument tournée vers l'avenir.**

Parce que **Clichy est riche de ses habitants, de ses quartiers et de ses parcours de vie**, je veux poursuivre un développement équilibré, utile à chacun, sans laisser personne de côté. C'est le sens de ma candidature à l'élection municipale du 15 mars 2026.

Avec détermination, pragmatisme et proximité, **je vous propose de continuer à construire ensemble un Clichy accueillant, dynamique et solidaire.**

Je vous invite à découvrir, dans les pages qui suivent, le programme et l'équipe qui porteront avec vous l'avenir de notre ville.

Poursuivons la dynamique de Clichy ensemble, naturellement !

Rémi Muzeau.

Au fil du programme, retrouvez 3 types d'engagements qui traduisent une même volonté : agir de façon cohérente et mobiliser tous les leviers possibles pour faire grandir Clichy durablement.

Clichy *innove*

Des solutions concrètes et nouvelles pour moderniser la ville et améliorer le quotidien.

Clichy *rayonne*

Des initiatives structurantes et ambitieuses qui renforcent l'attractivité de Clichy.

Clichy *participatif*

Affirme notre volonté de construire avec les habitants, dans la proximité, l'écoute et la transparence.

Un cadre de vie équilibré et attractif

Depuis 2015, et donc tout au long du mandat 2020-2026, nous avons recherché en permanence, en élus responsables, les bons équilibres : entre animation et tranquillité, entre développement et qualité de vie, entre attractivité et respect du quotidien des habitants.

Notre ambition est claire : **consolider ces acquis, corriger ce qui doit l'être, et aller plus loin encore,** en répondant aux attentes exprimées par les habitants en matière de sécurité, de végétalisation, de commerces de qualité et de diversification de l'habitat.

« Pour les six prochaines années, je veux poursuivre cette transformation avec exigence et pragmatisme : une ville plus sûre, plus verte, plus commerçante et plus équilibrée, quartier par quartier. »

Rémi Muzeau.

Prévention, sécurité et tranquillité publique

Des actes, des résultats

BILAN

42 policiers municipaux
(+200% en 10 ans)

+187 caméras de vidéoprotection

6 bornes d'alerte

BILAN – Ce que nous avons fait

- Une ville sous protection : un nouveau poste de police municipale et **un Centre de Supervision Urbain de dernière génération : 90 % de la ville couverte.**
- Protéger nos enfants : **2 700 élèves sensibilisés au harcèlement, au cyberharcèlement et aux violences** grâce à nos agents et des programmes de prévention.
- Des résultats concrets : Clichy, **12e ville la plus sûre de France** de sa catégorie (classement établi selon les données 2025 du ministère de l'Intérieur).

ENGAGEMENTS 2026–2032

- Une coopération renforcée et de proximité entre la police municipale, la police nationale et la justice, pour **mieux agir ensemble, sur le terrain, contre les incivilités**.
- **Faire de la lutte contre « les bruits » une priorité** : excès de vitesse, deux-roues bruyants, comportements inciviques… pour préserver la quiétude des clichois.
- Poursuivre la **lutte contre les stupéfiants** par des actions de prévention, de contrôle et de sanction.
- **Éclairage plus sécurisant et vidéoprotection intelligente** : 100 % du territoire couvert.
- **Prévenir les violences et protéger les victimes**, dont les femmes, grâce à des dispositifs renforcés d'écoute, de protection, et notamment poursuivre le développement du dispositif ANGELA.

Clichy *participatif*

Lutte contre les addictions - dont la consommation de protoxyde d'azote - en développant des partenariats étroits avec les lycées, collèges et l'Éducation Nationale.

Cadre de vie, mobilités douces et espace public

BILAN – Ce que nous avons fait

- **Piétonnisation et apaisement** aux abords de l'hôtel de ville : rues Villeneuve et Auffray.
- **Réaménagement et végétalisation de grands axes** tels que la rue Barbusse, rue Castérès, le bd Général Leclerc et la rue du Général Roguet.
- **20,4 km de linéaires cyclables** en 2025.
- **Accessibilité et déplacements piétons améliorés :** réfection des trottoirs et continuité au niveau de la traversée des rues.
- **Habillage des pignons d'immeuble** à forte visibilité avec des fresques artistiques (rue Martre, rue des Cailloux).

BILAN

5 km de rues végétalisées

Navette électrique (ex TUC)
-100 tonnes de CO_2 /an

ENGAGEMENTS 2026–2032

- **Extension des zones piétonnes** à la rue du Landy et ouverture de la cour du pavillon Vendôme (visuel du projet page 15).
- **Transformation des allées Gambetta en coulée verte.**
- **Création d'une esplanade devant la médiathèque-cinéma l'Odyssée** agrémentée d'un miroir d'eau alimenté par de l'eau recyclée et réhabilitation d'un parking public souterrain existant (visuel du projet page 15).
- **100 nouvelles bornes de recharge** pour véhicules électriques.

Aménagements 2 roues

- Pérennisation et sécurisation des voies cyclables de la rue Martre et du bd Jean Jaurès.
- Piste cyclable séparée sur la future avenue de la Liberté.
- Multiplication des zones de stationnement sur toute la ville et à proximité des bâtiments publics.
- Réalisation d'une passerelle cyclable au pont d'Asnières. Clichy rayonne

Focus animaux

- **Les 6 000 chiens et leurs maîtres bénéficient de 5 caniparcs**, dont 3 ouverts en continu et dotés d'éclairages dès 2026 pour renforcer la sécurité et le confort.
- **Rénovation de l'École du chat libre** pour offrir un lieu sécurisé, adapté aux besoins des félins, incluant une pension pour les chats domestiques des Clichois.

Végétalisation et nature en ville

BILAN

Mise en place de la 1ère forêt urbaine de 1000 espèces

120 nouveaux jardins partagés

+35 000 m² de nouveaux espaces verts programmés

Végétalisation de la cour de l'école Victor Hugo

BILAN – Ce que nous avons fait

Clichy innove

- **Plan de végétalisation engagé sur l'ensemble de la ville** > le square Willy Brandt transformé en une micro-forêt sur le modèle Myawaki.
- **Création et extension des jardins familiaux** et refonte des espaces verts : square des Teinturiers, les nouveaux jardins familiaux à Chance Milly.
- **Étude de faisabilité pour végétaliser l'ensemble des cours d'écoles** et réalisation de 2 d'entre elles.
- **15 nouvelles ruches au parc des Impressionnistes.**

ENGAGEMENTS 2026–2032

- **Création d'espaces verts:** 3 440 m² d'espaces verts (nouveau parc public et une promenade végétalisée) à Sanzillon, 2,4 hectares d'espaces verts sur Seine Liberté, création d'un parc de 7 000 m² dans le quartier Pont de Clichy.

Clichy participatif

- **Création d'îlots de fraîcheur et de points de repos** pour les publics fragiles avec renforcement du nombre de bancs.
- **Poursuite de la végétalisation des cours d'écoles** ouvertes aux habitants le week-end.

Commerces et restaurants

BILAN – Ce que nous avons fait

- **Politique active de préemption des locaux commerciaux** pour diversifier l'offre.
- **17 commerces installés** par la ville via les préemptions.
- Déploiement d'une **Charte Esthétique des devantures des commerces.**
- **Création et rénovation des marchés de plein air.**

Clichy rayonne

Arrivées de la **Maison Ducasse,** de l'enseigne **Grand Frais** et rénovation du **centre Leclerc.**

BILAN

Création de 200 terrasses, source de convivialité

130 000 € d'aides pour soutenir la consommation locale après le COVID

ENGAGEMENTS 2026–2032

- **Investir 15 M€ dans l'achat de locaux commerciaux** dans toute la ville pour proposer des loyers modérés.
- **Encourager l'installation de commerces** responsables et de seconde main.

Clichy innove

Créer des magasins éphémères pour porteurs de projets, pop-up stores et artistes

- **Lancer une grande animation commerciale annuelle** à l'échelle de la ville.
- **Créer des dispositifs incitatifs** et de fidélisation pour consommer local.

Clichy rayonne

Développer un pôle d'excellence gastronomique avec des restaurants, commerces, artisans et le lycée hôtelier Auffray.

«Clichy destination Gourmets» : l'exemple de la Maison du Peuple

En confiant ce lieu emblématique au groupe Ducasse pour lui redonner toute sa splendeur, nous avons veillé à garantir l'accès à ce site à tous les clichois grâce au restaurant, au bistrot, aux boutiques et aux événements réguliers qui seront proposés.

Logement et habitat

BILAN – Ce que nous avons fait

- **Rénovation du parc social** et lutte contre l'habitat indigne.
- **Développement d'une offre de logements diversifiée** (social, accession, étudiants, seniors).
- **Démolition de la barre d'immeuble insalubre «Sanzillon»** et reconstruction d'un programme d'habitations mixtes et de commerces autour d'un parc public.

BILAN

+800 logements sociaux rénovés ou en cours de rénovation
(dont travaux d'isolation thermique)

ENGAGEMENTS 2026–2032

- **Poursuite de la rénovation du parc social.**

Clichy *innove*

- Promotion de l'accession à la propriété via le **Bail Réel Solidaire.**
- **Renforcement de l'accompagnement des copropriétés dans la rénovation énergétique de l'habitat** : conseil, aide au financement.

Clichy *participatif*

- **Mise en place d'une brigade de l'usage du logement** chargée du contrôle du droit de louer et de la régulation des locations saisonnières.

Seine Liberté : un Éco Quartier de référence !

« Seine Liberté, c'est un quartier exemplaire : logements, commerces et plus de deux hectares d'espaces verts pensés dans le respect des équilibres architecturaux et environnementaux. Il ouvre Clichy sur la Seine et offre un nouvel espace de vie pour tous les clichois. »

Rémi Muzeau,
Clichy naturellement

2,4 hectares d'espaces verts

1 250 logements

1 500 m² de commerces de proximité

5 600 m² de surfaces d'activité

un groupe scolaire avec gymnase

Une ville responsable, citoyenne et durable

Une ville responsable, c'est une équipe qui tient ses engagements : une gestion saine des finances publiques, une action cohérente face aux enjeux climatiques, et des services qui répondent aux besoins des habitants.

À Clichy, nous avons fait le choix d'une méthode claire : agir avec sérieux, **investir sans mettre en danger l'avenir et préparer la ville aux nouveaux défis.**
Cette exigence est notre boussole depuis 2015.

« Une ville durable, ce n'est pas une ville qui promet : c'est une ville qui fait, qui mesure, qui tient ses finances et qui investit là où cela compte. Parce que la bonne gestion, ce n'est pas l'austérité, c'est la capacité à agir. »

Rémi Muzeau.

Finances

une ville responsable, qui investit sans fragiliser l'avenir

BILAN

Baisse de la dette de 144M€ à 60M€

300M€ d'investissements publics

Bilan – Actions engagées et poursuivies

- **Un redressement financier remarquable :** dette réduite de 144 M€ à moins de 60 M€ (-58,3 %) en 10 ans, dont conversion d'emprunts toxiques en taux fixe.
- **La réduction de la dette a permis d'économiser 2,5 M€** réinvestis chaque année au bénéfice des Clichois, plutôt que de payer des intérêts auprès des banques.
- **300 M€ d'investissement réalisés** pour créer des équipements publics en faveur de la qualité de vie des Clichois.
- **Une gestion qui permet d'agir en cas de crise** : 707 000 € débloqués immédiatement lors de la crise sanitaire.
- **Des tarifs adaptés aux ressources de chacun** prenant également en compte les familles monoparentales et les personnes en situation de handicap.

ENGAGEMENTS 2026–2032

- **Déploiement du « budget vert »** permettant de mesurer l'impact sur l'environnement de nos dépenses
- **Poursuivre la maîtrise des dépenses publiques** et contenir la fiscalité locale.
- **Maintenir une capacité d'investissement** ambitieuse, rendue possible par le désendettement.
- Clichy rayonne — **Lancer les grands projets structurants du mandat :** rénovation du théâtre Rutebeuf et de la piscine avec un bassin olympique extérieur, construction d'une nouvelle école, nouveau centre de loisirs.
- Clichy innove — **Généraliser dans la commande publique une démarche éthique et responsable** déjà engagée durant le mandat (intégrant les circuits courts d'achats).
- **Instauration d'un droit à l'erreur** pour les réservations aux activités municipales, doublé pour les familles monoparentales

Maîtrise de l'énergie, transition énergétique

autonomie, sobriété, énergie décarbonée

Bilan – Actions engagées et poursuivies

- **Pilotage structurant :** Bilan Carbone® réalisé en 2025 (sur émissions 2024) et démarche de budget vert.
- **Modernisation progressive de l'éclairage public** et investissements en performance énergétique.
- **Rénovation énergétique de 3 écoles, du gymnase Racine et de 2 bâtiments administratifs**.

ENGAGEMENTS 2026–2032

Clichy *innove*

- **Lancement d'un plan de renouvellement du réseau de chaleur** et le recours à une **énergie décarbonée à 70%** grâce à :
  - la récupération de la chaleur produite par les sites du SIAAP (traitement des eaux usées) et du datacenter rue Petit.
  - la géothermie.
- **Installation d'environ 2 000 m² de panneaux photovoltaïques** sur les bâtiments municipaux.
- **Achèvement de la refonte de l'éclairage public LED** : 70 % réalisé à fin 2025, et déploiement d'un système de variation par détection de présence après 23h.
- **Programme d'isolation et d'optimisation de la performance énergétique** de tous les bâtiments publics et outil de suivi des consommations et dépenses énergétiques.

Économie circulaire et ressourcerie

Rémi Muzeau,
Clichy naturellement

« La transition écologique commence dans notre quotidien. À Clichy, nous voulons agir concrètement en développant une ressourcerie-tiers-lieu de l'économie circulaire.
Un **lieu ouvert à tous pour donner, réparer, réutiliser, apprendre, et soutenir les initiatives locales engagées**.

Moins de déchets, plus de solidarité, plus d'intelligence collective.

Notre ambition : aider chacun à consommer autrement, avec des solutions accessibles, positives et utiles. »

ENGAGEMENTS 2026–2032

- **Pérennisation d'une Ressourcerie et tiers lieu** d'économie circulaire.

Clichy *participatif*

- **Mise en place d'une bourse aux équipements sportifs** de seconde main.
- **Renforcement des interventions d'animateurs dans les écoles et les centres de loisirs** pour promouvoir les gestes vertueux du tri, du recyclage et de la réparation.
- **Développement d'une pépinière** dédiée à l'accompagnement et à l'incubation d'entrepreneurs du secteur.

Environnement, biodiversité et adaptation climatique

une ville plus verte et résiliente

BILAN – Actions engagées et poursuivies

- **Rénovation des squares des Teinturiers et Charles de Gaulle** : plus sûrs, agréables et écologiques avec des aires de jeux dont une accessible aux enfants en fauteuil roulant.
- **Mise en place d'un réseau de collecte des biodéchets** (26 points d'apport volontaire).

Clichy *innove*

- **Fluidification du trafic avec des feux pilotés par l'IA**, réduisant bouchons (-15%) et Gaz à Effet de Serre (-20%) sur un carrefour. **10 carrefours équipés dès 2026**.
- **Restauration scolaire : développement des menus bio et locaux** (50 % de produits labellisés dont 25 à 30 % de bio), déploiement du programme "Petite faim, Grande faim", table de tri et sondage quotidien auprès des enfants pour améliorer la qualité des repas.

BILAN

15 ruches *dont 7 de plus en 2025*

ENGAGEMENTS 2026–2032

- **Un Budget Carbone annuel** qui s'ajoute au budget vert privilégiant les dépenses vertueuses.
- **Un programme d'expérimentation** puis d'extension de revêtements durables (albédo, infiltration des eaux).
- **Un programme de plantation** : +100 arbres/an.
- **Récupération des eaux pluviales** pour arrosage, réutilisation de l'eau de la piscine pour nettoyage de la voirie.
- **Mise en place d'un choix végétarien** dans les cantines.
- **Création de cuisines internes aux écoles.**

Clichy *innove*

Mise en place d'une production maraîchère locale sur le site de Messelan (site communal dans le Val d'Oise), basée sur les principes de la permaculture, afin de proposer des produits frais et de qualité dans les restaurants scolaires de la ville.

Clichy *participatif*

Sensibiliser et mobiliser

Organiser dès le début du mandat des Assises de la transition écologique, pour fixer le cap avec élus, associations, ADEME et citoyens.

Présence d'un stand « Développement durable » à chaque événement municipal.

Étendre sur une semaine la mobilisation annuelle de lutte contre les déchets **« World Cleanup Day »**.

Développer et pérenniser les circulations douces : pistes cyclables isolées rues Martre et bd J.Jaurès, passerelle piétons / 2 roues au pont d'Asnières. Projets validés et budgétés avec le département des Hauts-de-Seine.

Rénovation et extention de la Piscine Gérard Durant .

Des projets qui transforment le cadre de vie

Plus de nature, des mobilités apaisées, des espaces publics repensés pour mieux vivre la ville au quotidien.

Une coulée verte depuis l'Odyssée jusqu'à la Seine, en passant par le mail Léon Blum.

Îlot Bic – un parc urbain ouvert à tous intégrant des logements mixtes dans un environnement paysager.

Promenade, loisirs aquatiques et péniche aménagée sur les bords de Seine.

Ouverture de la cour du Pavillon Vendôme et aménagement semi-piéton de la rue du Landy.

Nouvelle esplanade Ch. de Gaulle face à l'Odyssée avec jeux d'eau, végétalisation et parking public souterrain.

Services publics

accessibles, modernisés et plus proches

Bilan – Actions engagées et poursuivies

- **Modernisation du service de l'Etat civil** au niveau des locaux et des outils de relation avec les usagers.
- **Nouveaux locaux pour Clichy Famille**.
- **Mise en place d'outils numériques d'accompagnement des publics en difficulté** (tablettes sur rendez-vous, interconnexion avec les Impôts).
- **Déploiement d'un chatbot conversationnel** sur le site internet de la Ville, pour guider les usagers 24h/24, orienter vers les démarches utiles et réduire les délais de réponse.

ENGAGEMENTS 2026–2032

- **Poursuite de l'amélioration de l'accueil des usagers :** renforcement de l'accueil téléphonique et physique, développement des services numériques tout en luttant contre la fracture numérique.
- **Démarche de labellisation Qualiville (**État civil / Clichy Famille) pour garantir un niveau de service optimal.

Clichy *innove*

Création d'une application municipale unique (infos, démarches, services en temps réel).

Clichy *participatif*

Gestion des signalements optimisée pour un traitement et résolution plus rapide.

Démocratie locale, participation citoyenne

décider avec les Clichois

Bilan – Actions engagées et poursuivies

- **Instances et outils de participation** : CESEL, Conseil Communal Jeunesse (CCJ), élus de quartier, Conseil des ainés, plateforme ***jeparticipe.ville-clichy.fr.***
- **15 projets financés par le budget participatif** dont l'embellissement du tunnel Clichy/Levallois avec une fresque et scénographie lumineuse (en cours de réalisation).

ENGAGEMENTS 2026–2032

- **Renforcement du rôle du CESEL, du Conseil des Aînés, du CCJ et des élus de quartier.**

Clichy *participatif*

- **Augmentation du montant du budget participatif** à 1 000 000 € et catégorisation des projets, dont une dédiée à la jeunesse et une seconde à l'écologie.
- **Création de 4 conseils de quartier** (20 personnes chacun) pour co-construire et suivre les projets.
- **Mise en place d'un programme mensuel** « Vos élus dans votre quartier ».

BILAN

+ de 150 permanences d'élus de quartier

Création du Budget participatif : 300 000 € sur 2020-2026

Une ville solidaire et accessible à tous

Notre engagement social est total : personne ne doit être laissé de côté. Dans une ville dynamique, diverse et intergénérationnelle, la solidarité dépasse l'urgence : accès à la santé, soutien aux associations, sport et culture pour tous, politiques familiales fortes.

Depuis le début du mandat, nous agissons avec un service public de proximité, une tarification juste et des mesures concrètes. **Demain, le cap reste le même : mieux protéger, prévenir et accompagner, avec une priorité donnée à la jeunesse.**

« Une ville solidaire, c'est une ville qui donne des solutions, qui soutient les parcours de vie et qui garantit l'accès aux services essentiels. Je continuerai à agir avec une priorité : permettre à chacun de s'épanouir à Clichy, quelles que soient ses ressources, son âge ou sa situation. »

Rémi Muzeau.

Solidarité

Accompagner les plus fragiles et garantir l'accès aux droits

BILAN – Actions engagées et poursuivies

- **Épicerie sociale** : un dispositif permettant aux bénéficiaires d'acheter les produits à 10% de leur valeur.
- **236 000€/an d'aides du CCAS** : alimentation, hygiène, cantine, périscolaire et accompagnement social.
- Aides aux voyages scolaires des collégiens et lycéens.
- **Soutien à la réussite : enveloppe de 15 000 € /an** aux bacheliers méritants et de **145 000€ /an** au titre de la bourse aux étudiants.

ENGAGEMENTS 2026–2032

- Maintenir une **tarification solidaire** sur les services municipaux.
- Renforcer les **aides aux familles** (cantine/ périscolaire, voyages scolaires, réussite éducative).
- Renforcer l'**accompagnement social individuel** (orientation, démarches, accès aux droits).

BILAN

2,6M€ consacrés chaque année à l'action solidaire

Santé / Handicap

Prévenir, soigner, inclure

BILAN – Actions engagées et poursuivies

- Une **politique de santé globale** via le Contrat Local de Santé.
- Une **prévention active** : dépistages, vaccination, nutrition, santé sexuelle, addictions.
- Le **CMS Chagall–Goüin**, pilier de la santé de proximité et de la prévention "hors les murs : **42 000 rendez-vous/an, 7 000 patients suivis.**
- Une action reconnue en **santé mentale** via le Conseil local dédié.
- Une politique volontariste en faveur de l'**accessibilité** et de l'**inclusion du handicap**.

ENGAGEMENTS 2026–2032

- Renforcer la prévention et l'éducation à la santé.

Clichy *participatif*

- Faire de **Clichy une Ville Ambassadrice du Don d'organes.**
- Consolider un **réseau de soins de proximité accessible à tous.**
- Créer un **point d'écoute Santé–Jeunesse.**
- Poursuivre l'**accessibilité universelle** et **simplifier les démarches Handicap.**

Rémi Muzeau,
Clichy naturellement

« La solidarité, c'est agir à chaque âge : soutenir les familles, accompagner les jeunes, préserver l'autonomie des aînés. Avec la Maison des Familles, nous voulons créer **un lieu unique de partage pour écouter, orienter, prévenir et accompagner :** parentalité, monoparentalité, aidants, santé mentale, protection des femmes, santé des jeunes. Un projet concret, utile, et ouvert à tous. »

Création de la Maison des familles

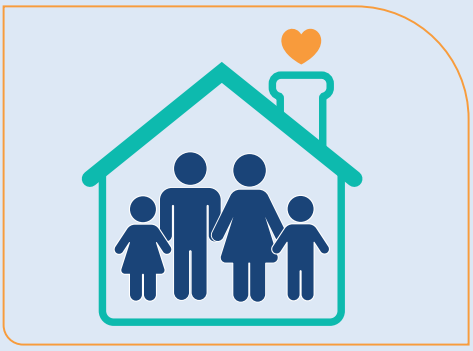

Petite enfance

Accueillir, accompagner et rassurer les parents

BILAN – Actions engagées et poursuivies

- **Attribution plus juste et transparente** des places.
- **Accueil inclusif** pour les enfants en situation de handicap.
- **Développement de l'accueil occasionnel** en réponse aux besoins des parents et les familles en difficulté.
- **Progression du nombre de places en crèches** avec un taux de 67 places pour 100 naissances.

ENGAGEMENTS 2026–2032

- Rénover et **moderniser les crèches** pour plus de confort, et **augmenter les capacités** là où c'est nécessaire.
- Diversifier les **modes de garde.**
- Poursuivre le soutien aux **familles monoparentales et parents en situation de précarité.**
- **Augmenter le nombre de jeux** pour enfants dans les parcs et squares.

BILAN

226 places municipales supplémentaires depuis 2020

Écoles / périscolaire

Donner à chaque enfant les moyens de réussir

BILAN – Actions engagées et poursuivies

- Après l'école : **400 ateliers de découverte** en sciences, langue, environnement, informatique...
- **60.000€ de subvention** par an pour des projets sur temps scolaire.
- **2600 séances de sport par an** dispensées par des professionnels sur temps scolaire.
- **Actions de citoyenneté proposées à 1 800 enfants**.
- **Développement des centres de loisirs à thème** : anglais, aisance aquatique, 2 roues...

BILAN

5 000 enfants sensibilisés *(sur le harcèlement, la sécurité piéton, les gestes de premiers secours...)*

Centre de loisirs des Impressionnistes

ENGAGEMENTS 2026–2032

- Augmention du **nombre d'ATSEM en maternelle.**
- Livraison du **nouveau centre de loisirs** des Impressionnistes.
- **Poursuite de la végétalisation** des cours et l'adaptation des écoles au climat.
- **Augmention du nombre de centres à thème** et en créer sur le mercredi.
- Retour de l'accueil de loisirs de Jules Ferry B sur son site.

Clichy *participatif*

- Consultation des familles pour le choix des conférences aux parents.

Jeunesse

Accompagner, émanciper, donner des perspectives

BILAN – Actions engagées et poursuivies

- **1500 jeunes accompagnés par an et formés vers l'accès à l'emploi**.
- **Aide à l'orientation de 600 jeunes /an** par le Centre d'Information Jeunesse.
- **2500 places de séjours de vacances** dont ski et étranger.
- **110 sorties /an** avec le Club ados.
- **200 jeunes** ont pu bénéficier du BAFA citoyens.

BILAN

Accès à l'emploi réussi pour 600 jeunes

ENGAGEMENTS 2026–2032

- **2 classes à horaires aménagés par collège** (arts, sport et Maths/Sciences) favorisant les talents et la mixité, en partenariat avec l'Education nationale.
- Ouverture d'un **lycée privé de 800 places** à Clichy.
- Création d'**espaces de révisions** pour lycéens et étudiants.
- Création d'**un espace dédié à l'Odyssée** (studio, e-gaming, coworking).

Clichy *participatif*

- Développement du **civisme et de l'engagement** (BAFA, passeport civique).
- **Création d'un Espace Jeunes** avec ouverture tardive, activités soirs / week-ends (loisirs, sport, culture, engagement citoyens).
- Rénovation et extension du domaine municipal de Messelan (Val d'Oise).

Séniors

Rester actif, autonome et entouré

BILAN – Actions engagées et poursuivies

- **4700 bénéficiaires de la carte Loisirs**.
- **110 sorties /an et 5300 participants**.
- **Amélioration du confort** en résidence seniors.
- **Rénovation** de la Résidence Azur.
- La Verrière, un **lieu dédié au quotidien** pour rompre l'isolement.

ENGAGEMENTS 2026–2032

Clichy *participatif*

- Contre l'isolement, adhésion au réseau **Voisins solidaires.**
- Dispositif de prévention et de lutte **contre la perte d'autonomie.**
- **Obtention du passeport Nutrition Santé** et **label "Ville amie des aînés"** de l'Organisation Mondiale de la Santé.
- Développement des **activités intergénérationnelles.**
- Renforcement de l'**accompagnement des aidants.**

BILAN

104 940 € d'aides à l'autonomie

Futur espace de loisirs rue Barbusse

Vie associative

Un pilier du lien social

BILAN – Actions engagées et poursuivies

- Un **espace dédié aux associations** au centre administratif.
- La plateforme web **Clichy Assos** pour simplifier démarches, bénévolat et subventions.
- **Maintien du niveau de subvention à 2,5M€.**

ENGAGEMENTS 2026–2032

- **Pérenniser le soutien financier.**
- Renforcer l'**accompagnement des associations.**
- Valoriser et reconnaître **les bénévoles**.

Clichy *participatif*

- **Développer les projets intergénérationnels et de proximité.**
- Ouvrir davantage les **équipements le soir et le week-end.**

BILAN

400 associations

15 000 adhérents

BILAN

12 000 licenciés (+50 % en 10 ans)

Projet validé de rénovation complète du terrain de rugby (terrain, tribunes et vestiaires)

Sport

Santé, inclusion et cohésion

BILAN – Actions engagées et poursuivies

- Des **tarifs accessibles** pour les Clichois.
- De **nouveaux équipements** (Camille Muffat, terrains beach volley, fitness…).
- Développement du **sport pour tous, du sport-santé et du handisport.**
- Clichy, un pôle reconnu pour le **sport de haut niveau.**

ENGAGEMENTS 2026–2032

Clichy *innove*

- Création de **3 pistes de padel couvertes** et d'une **section golf avec espace d'initiation,** y compris pour les scolaires.
- De **nouveaux équipements sportifs** à proximité du terrain Fanny porte Pouchet et sur les terrains site du SIAAP.
- **Nouvel événement sportif** "Paddle / Kayak" sur la Seine.
- Une **piscine rénovée** avec bassin extérieur.

Le nouveau théâtre du Rutebeuf et son rooftop

Culture

accessible et vivante

BILAN – Actions engagées et poursuivies

- Le **nouveau complexe médiathèque/cinéma** l'Odyssée.
- **Création du festival de Street Art CAPS Festival** en partenariat avec une association culturelle locale.
- Les **ateliers Chagall** dédiés aux résidences et la promotion d'artistes.

ENGAGEMENTS 2026–2032

- Soutenir les **jeunes artistes amateurs et talents émergeants locaux.**

Clichy *rayonne*

- Refonte complète du **théâtre Rutebeuf.**
- **Nouvelle salle Miles Davis de 80 places, dédiée au spectacle vivant** dans le quartier Victor Hugo.

BILAN

6 000 enfants sensibilisés à la culture à l'école et 600 en crèches

Le complexe Médiathèque/Cinéma Odyssée

Privilégier la qualité de vie !

Mail Léon Blum : une coulée verte aménagée entre la rue Martre et le bd du Général Leclerc

Sanzillon : la mixité d'un programme qui allie logements en accessions et sociaux à proximité d'un parc

DÈS LE 15 MARS PROCHAIN

Votez

Rémi Muzeau

Clichy naturellement

Suivez-nous !

Si vous n'êtes pas à Clichy pensez à faire une procuration au commissariat.

Retrouvez-nous à notre QG de campagne

18 rue Charles et René Auffray - Clichy - clichynaturellement.fr

Oxygène